

記號 MARK	ECN NO.	日期 DATE	修改 DRAW	核准 APPROVE
1	物料编码更改	2022/4/15	Bruce	
2	物料编码新增颜色	2024/5/16	Bruce	

印章

SPECIFICATION NOTES:

ELECTRICAL:

- 1.VOLTAGE RATING: 125 VAC RMS
- 2.CURRENT RATING: 1.5 AMP
- 3.CONTACT RESISTANCE: 20mΩ MAX.
- 4.INSULATION RESISTANCE: 1000MΩ MIN. AT500V DC.
- 5.DIELECTRIC STRENGTH: 1000 V AC OR 1500V DC RMS AT 0.5mA 50 Hz / 60 Hz FOR 1MINUTE

MECHANICAL:

- 1.HOUSING:PBT
- 2.CONTACT:PHOSPHOR BRONZE T=0.25MM
- 3.PLATING:GOLD PLATING AT CONTACT AREA, MATTE TIN AT TAIL 100U MIN., NICKEL 30U MIN. OVER ALL.
- 4.OPERATING LIFE:750 CYCLES MIN.
- 5.MATING/UNMATING FORCE: 30N/3.06KgF MAX.
- 6.RETENTION STRENGTH:50N OR 30N MIN.FOR 60S±5S

ENVIRONMENTAL:

- 1.STORAGE:-40°C TO +85°C RELATIVE HUMIDITY<80%
- 2.GUARANTEE PERIOD:12 MONTHS
- 3.OPERATION: -40°C TO +85°C

发布章
2016.3.12
开发部

<h1>Coorle Technology</h1>											
品名规格 DESCRIPTION		RJ45 圆形防水母座 整体有台阶 不带灯 象牙白				页次 SHEET		1/1			
产品编号 PRODUCT NO		单位 UNIT		mm	比例 SCALE	1:1	版本 EDITI	A/0			
DIMENSION IN mm(Inch) TOLERANCE UNLESS OTHERWISE SPECIFIED			第三视角法 THIRD ANGLE PROJECTION 			制图 DRAWN		日期 DATE			
x. x ±0.30						ANGLES		核校 CHECK		日期 DATE	
x. xx ±0.2						X'±0'		批准 APPRO		日期 DATE	
x. xxx ±0.12						.X'±0.0'		日期 DATE		2024. 5. 16	

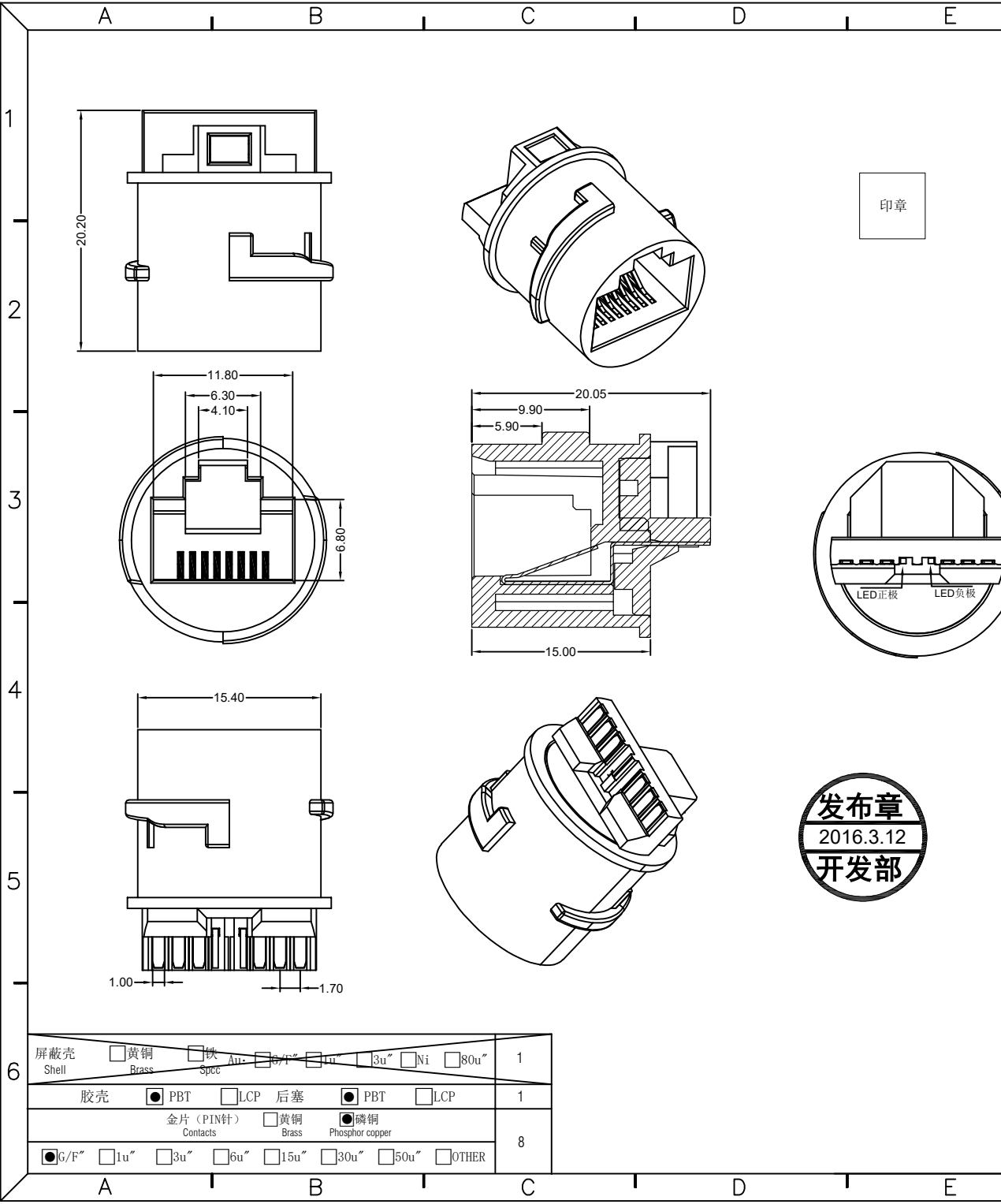

屏蔽壳 Shell	<input type="checkbox"/> 黄铜 Brass	<input type="checkbox"/> 铁 Spcc	<input type="checkbox"/> Au	<input type="checkbox"/> 6/F	<input type="checkbox"/> 1u	<input type="checkbox"/> 3u	<input type="checkbox"/> Ni	<input type="checkbox"/> 80u	1
胶壳	<input checked="" type="checkbox"/> PBT	<input type="checkbox"/> LCP	后塞	<input checked="" type="checkbox"/> PBT	<input type="checkbox"/> LCP	1			
金片 (PIN针) Contacts	<input type="checkbox"/> 黄铜 Brass	<input checked="" type="checkbox"/> 磷铜 Phosphor copper	8						
<input checked="" type="checkbox"/> G/F	<input type="checkbox"/> 1u	<input type="checkbox"/> 3u	<input type="checkbox"/> 6u	<input type="checkbox"/> 15u	<input type="checkbox"/> 30u	<input type="checkbox"/> 50u	<input type="checkbox"/> OTHER		